14.

Nebeški Jeruzalem

Besedilo in glasba: S.-E. Vongue / Prirejeno po Razodetju
© 1993, Communaute du Verbe de Vie, Abbaye St Etienne, F-19190 Aubazine

ODPEV

♩ = 120

D A h7

V ne - be - sih dom pri - pra - vljen je za nas s sve - ti -

G e A4 A D

mi, v lju - be - zni Ja - gnje - ta. V sve - tlo - bi bo - žji

A h7 G A D4 D

bo ža - rel o - braz, ne - be - ški Je - ru - za - lem.

KITICE

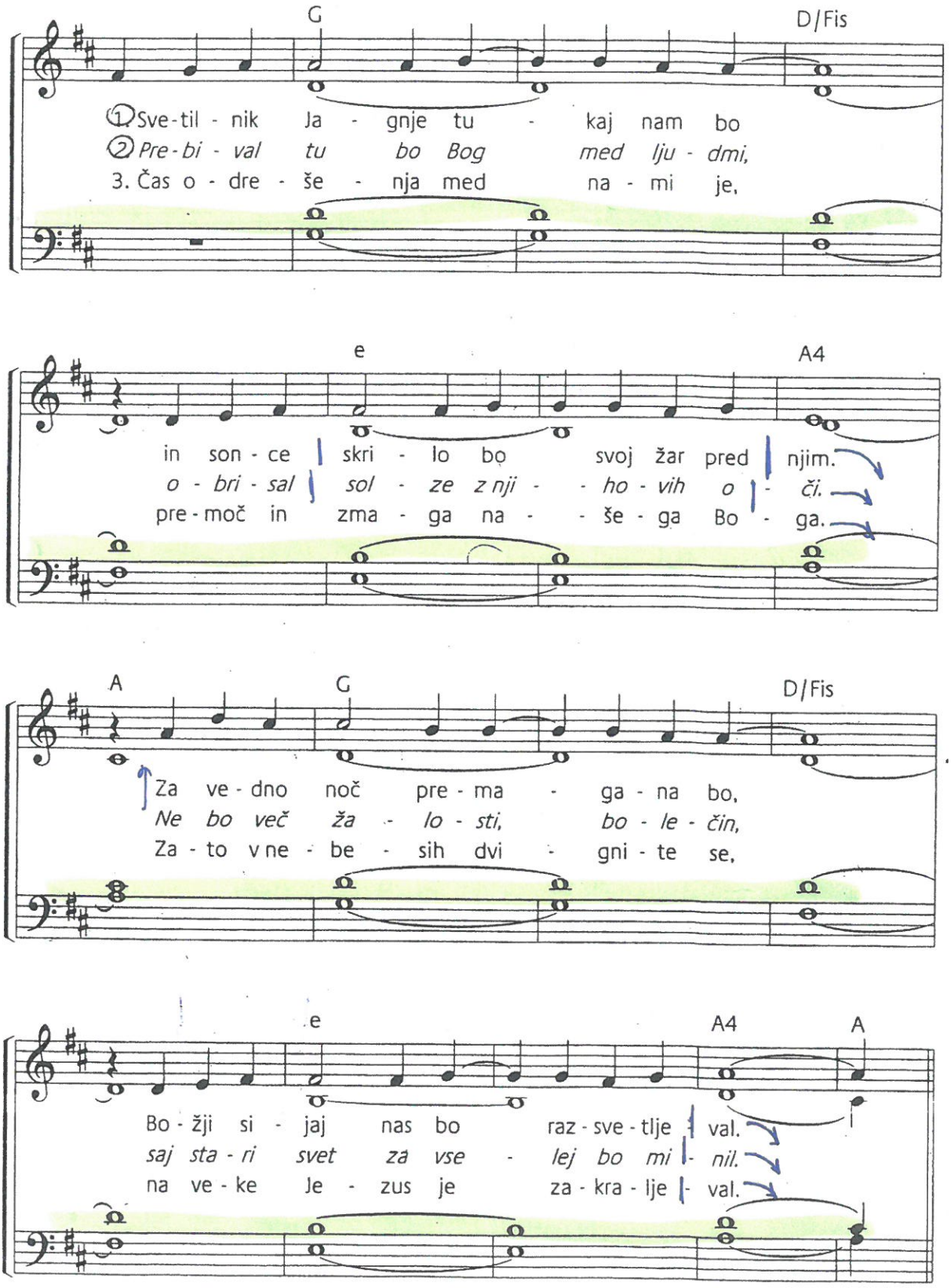
G
D/Fis
1. Sve - til - nik Ja - gnje tu - kaj nam bo
2. Pre - bi - val tu bo Bog med lju - dmi,
3. Čas o - dre - še - nja med na - mi je,
e
A4
in son - ce skri - lo bo svoj žar pred njim.
o - bri - sal sol - ze z nji - - ho - vih o - či.
pre - moč in zma - ga na - - še - ga Bo - ga.
A
G
D/Fis
Za ve - dno noč pre - ma - ga - na bo,
Ne bo več ža - lo - sti, bo - le - čin,
Za - to v ne - be - sih dvi - gni - te se,
e
A4
A
Bo - žji si - jaj nas bo raz - sve - tlje val.
saj sta - ri svet za vse - lej bo mi - nil.
na ve - ke Je - zus je za - kra - lje - val.